Mecanismo de empotrar Audio RCA, blanco

Mecanismo de empotrar EU, 1 x toma Audio RCA, color blanco, con cuerpo de aluminio.

AC220V | IP13 | Eficiencia A++

ESPECIFICACIONES

Alimentación	**AC220V**
Tensión de funcionamiento	**AC210-250V**
Color	**blanco**
Interior-exterior	**Interior**
Protección IP	**IP13**
Temp. de trabajo	**-30 +70**
Etiqueta energética	**A++**

Referencia
LD1210037

Dimensiones del producto
80x80x40mm

Dimensiones del packaging
10x10x5cm

Certificados
CE
ROHS
ECORAEE

DETALLES

Mecanismos electrónicos de alta calidad y un diseño minimalista que le da una apariencia elegante y estilo refinado.

Toda la gama de mecanismos han sido diseñadas para montarse con gran facilidad pudiendo montar los paneles de cristal sobre los mecanismos empotrables con un solo click.
*Panel frontal de cristal se vende por separado

Características técnicas:

- Tipo de mecanismo: Toma audio
- Dimensiones: 80mm*80mm EU standard
- Certificación: CE,ROHS

ESQUEMA DE INSTALACIÓN

Instalación

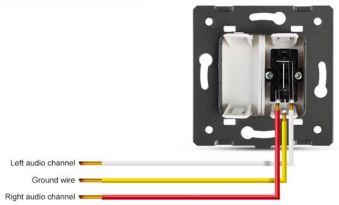

GALERIA

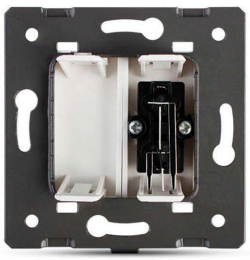

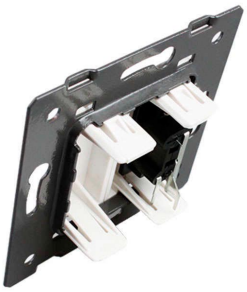

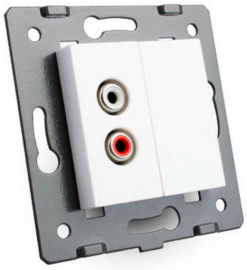

AVISO

Datos sujetos a cambios sin aviso. Excepto errores y omisiones. Asegúrese de utilizar el archivo más reciente posible.